

www.lasy.gov.pl



Lasy Państwowe

**Nadleśnictwo Syców.
Informacja o działalności w roku 2025
Plany na rok 2026**

Działosza, 27 kwietnia 2026r.



Wstęp. Dlaczego przesyłamy Państwu ten raport?

✓ Kim jesteśmy ? – Lasy Państwowe

- Ogólnopolska organizacja zarządzająca większością lasów w Polsce
- Pod naszą opieką jest ponad 7,6 mln ha – to ¼ powierzchni kraju
- 429 nadleśnictw, w tym Nadleśnictwo Syców
- Działamy lokalnie – blisko ludzi i przyrody

✓ Co robimy?

- Chronimy przyrodę
- Udostępniamy lasy do rekreacji
- Dostarczamy drewno
- Tworzymy miejsca pracy
- Płacimy lokalne podatki



Marcin Dubicki
Nadleśniczy
Nadleśnictwa Syców



✓ **Dlaczego ten raport?**

- Po raz pierwszy kierujemy raporty do samorządów gminnych
- Chcemy, aby mieszkańcy i władze lokalne wiedzieli, co robimy
- Pokazujemy efekty działań i plany na przyszłość
- Zaproszenie do dialogu
- Raport to narzędzie do rozmowy
- Proponujemy tematy do wspólnej dyskusji o: zarządzaniu lasami, wpływie na gospodarkę, klimat, wodę, oczekiwaniach społecznych

✓ **Nasze podejście**

- Wierzymy w konsultacje lokalne
- Wspólne decyzje powinny być odpowiedzialne i przemyślane, a przede wszystkim uwzględniające potrzeby mieszkańców.



Lasy Państwowe

Lasy to ludzie





Las Państwowy

Część I

Gmina Perzów



Nadleśnictwo Syców to jednostka organizacyjna Lasów Państwowych podlegająca Regionalnej Dyrekcji Lasów Państwowych w Poznaniu.



Lokalizacja

Kancelaria **Leśnictwa**
Dziadowa Kłoda ul.
Kolejowa 8 – leśniczy
Bogusław Brzana

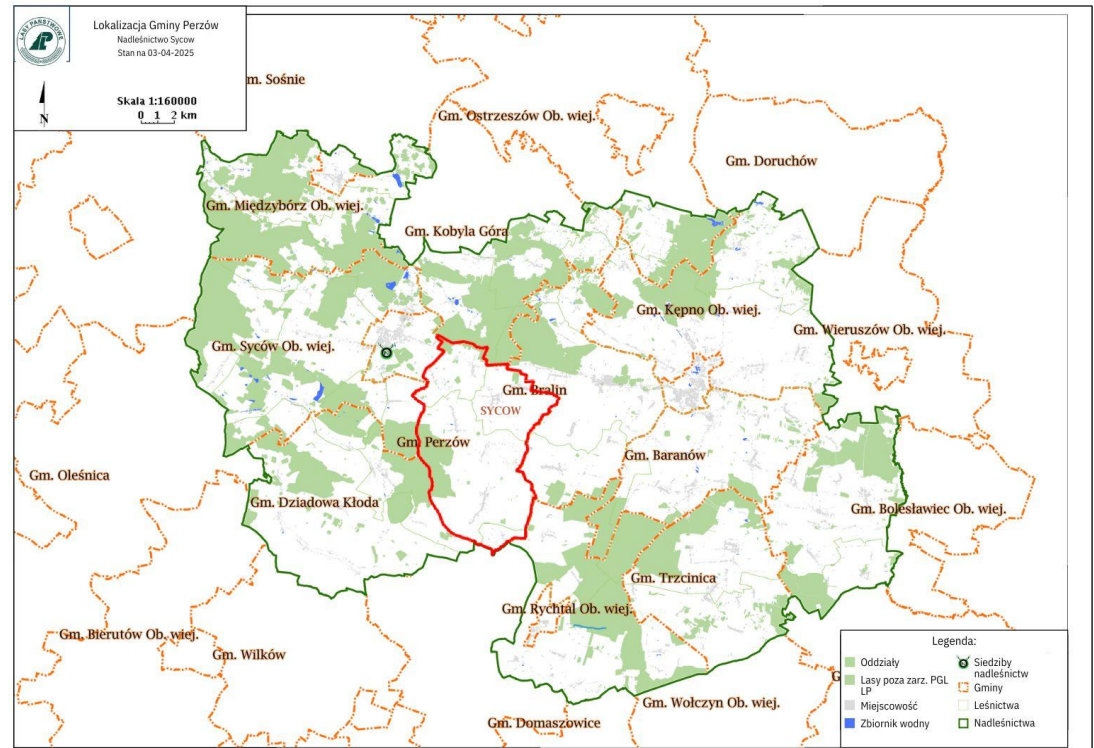



Zasoby w zarządzie Nadleśnictwa

Podstawowe dane statystyczne o zasobach w zarządzie:

- powierzchnia gruntów 22 285,11ha, w tym lasów 21 660,65ha
- 248 kompleksów leśnych.

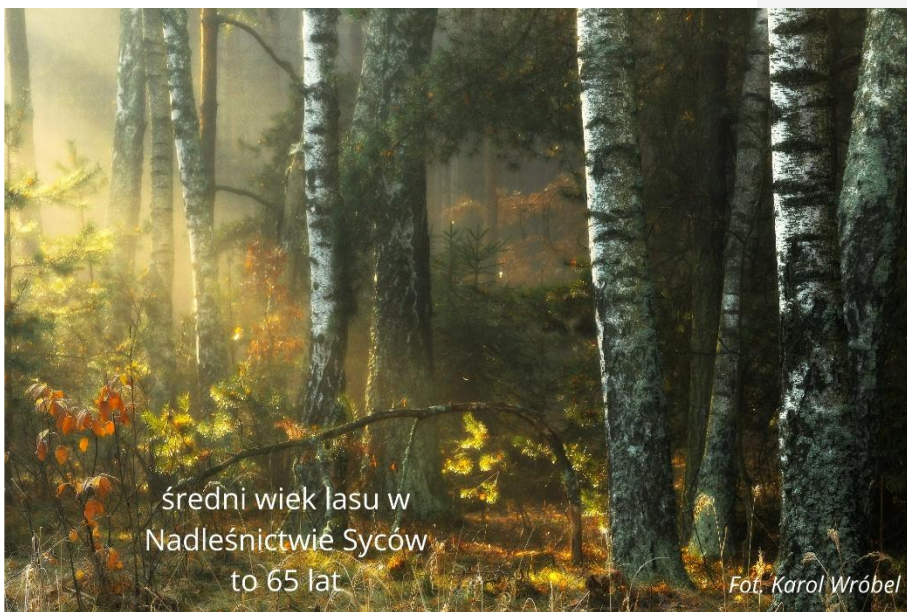

średni wiek lasu w
Nadleśnictwie Syców
to 65 lat

Fot. Karol Wróbel

skład gatunkowy

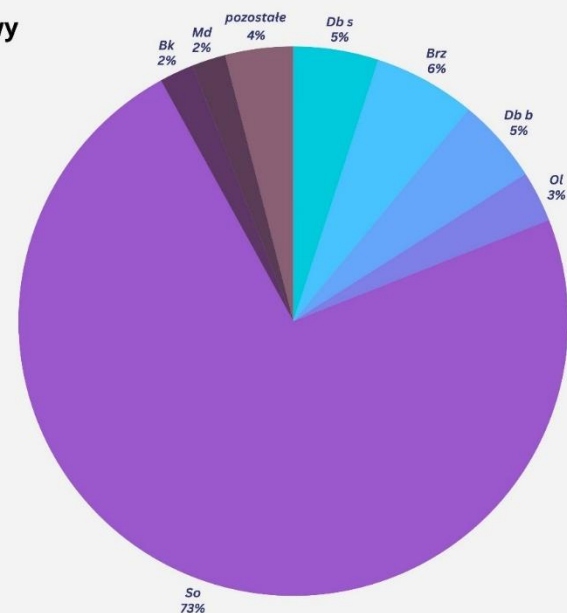



Zasoby w zarządzie Nadleśnictwa – Gmina Perzów

Podstawowe dane statystyczne o zasobach w zarządzie:

- powierzchnia gruntów 670,24ha, w tym lasów 648,76ha

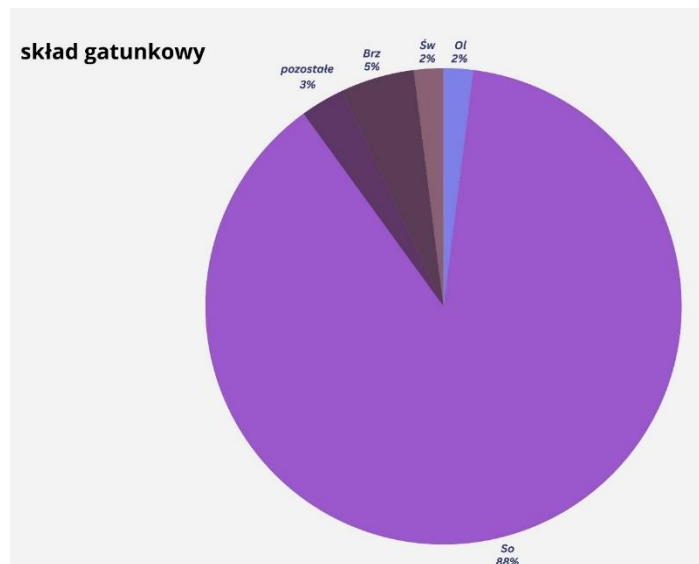
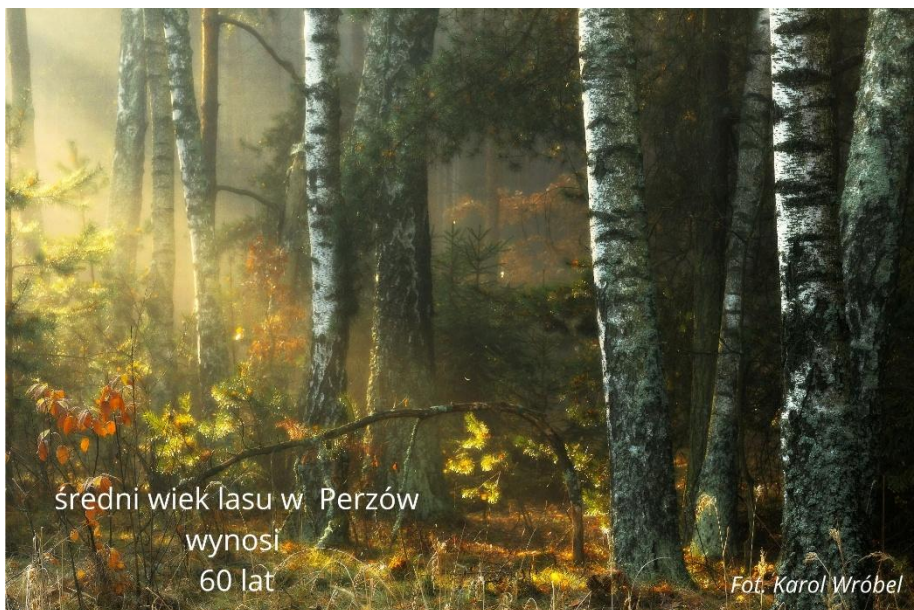



Do kogo należą lasy w granicach nadleśnictwa

Zróżnicowanie form własności lasów w granicach administracyjnych Nadleśnictwa Syców prezentuje mapa dostępna na portalu Bank Danych o Lasach w zakładce „Lasy na mapach” <https://www.bdl.lasy.gov.pl/portal/mapy>

Nie sprawujemy nadzoru nad lasami prywatnymi, jest on w rękach odpowiednich starostw.

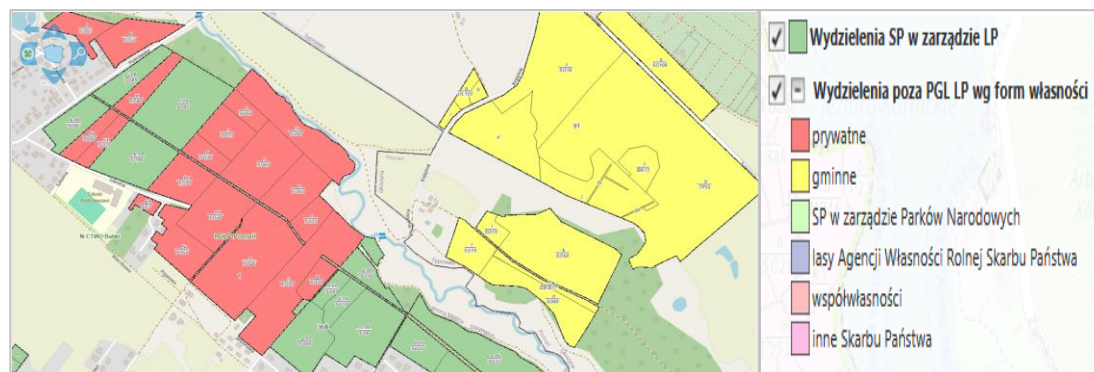



Infrastruktura nadleśnictwa

- ✓ wieża ppoż. w Kobilej Górze
- ✓ retencja w L. Międzybórz
- ✓ Arboretum
- ✓ siedziba jednostki





Infrastruktura nadleśnictwa

- ✓ nowe kancelarie leśnictw Bałdowice i Międzybórz
- ✓ 15 leśniczówek i Arboretum





Przyroda na terenie nadleśnictwa

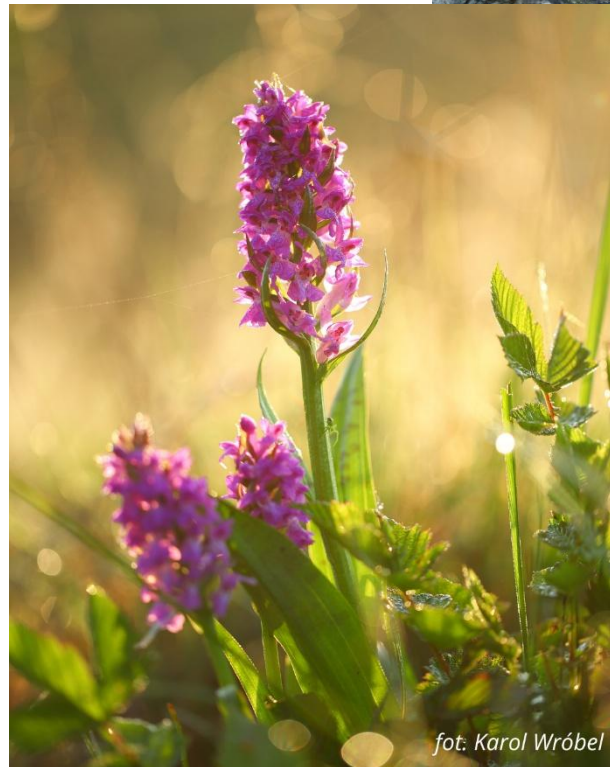
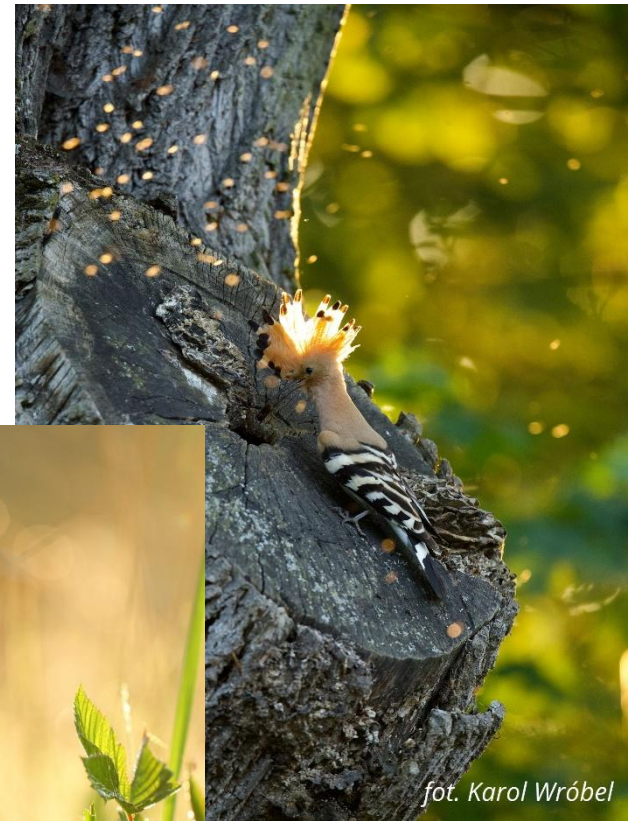
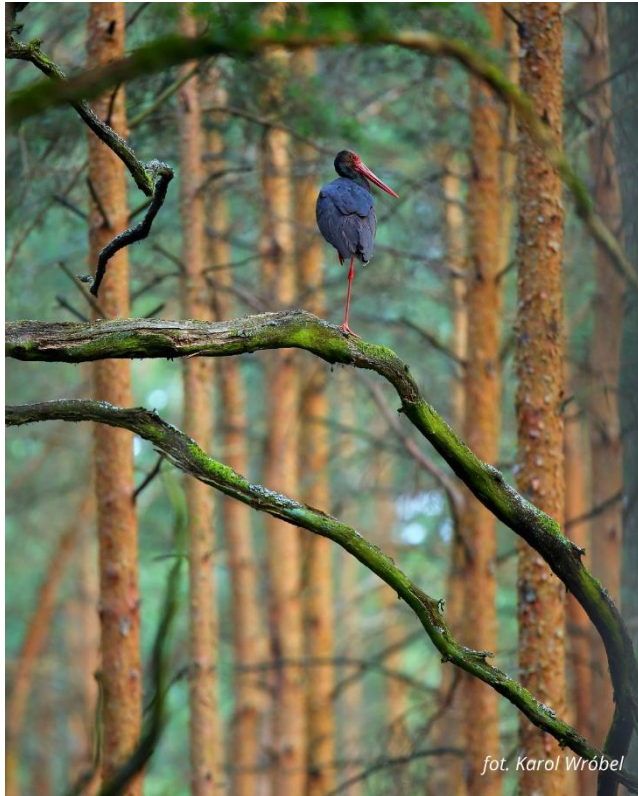



Przyroda na terenie nadleśnictwa

formy ochrony przyrody:

- ✓ Obszar Chronionego Krajobrazu Wzgórza Ostrzeszowskie i Kotlina Odolanowska 8 580ha
- ✓ Rezerваты przyrody Gola i Studnica (razem 17,83ha)
- ✓ Obszar Natura 2000 Bór Jodłowy w Goli 11,90ha
- ✓ 3 użytki ekologiczne o łącznej powierzchni ponad 44 ha :
 - „Storczyk” teren Arboretum i Leśnictwa Komorów (łąki, pastwiska i rowy 9,65ha)
 - Bagno w Dziadowej Kłodzie tworzy torfowisko przejściowe 2,36ha
 - Łąki w Dziadowej Kłodzie wchodzą łąki 32,42ha

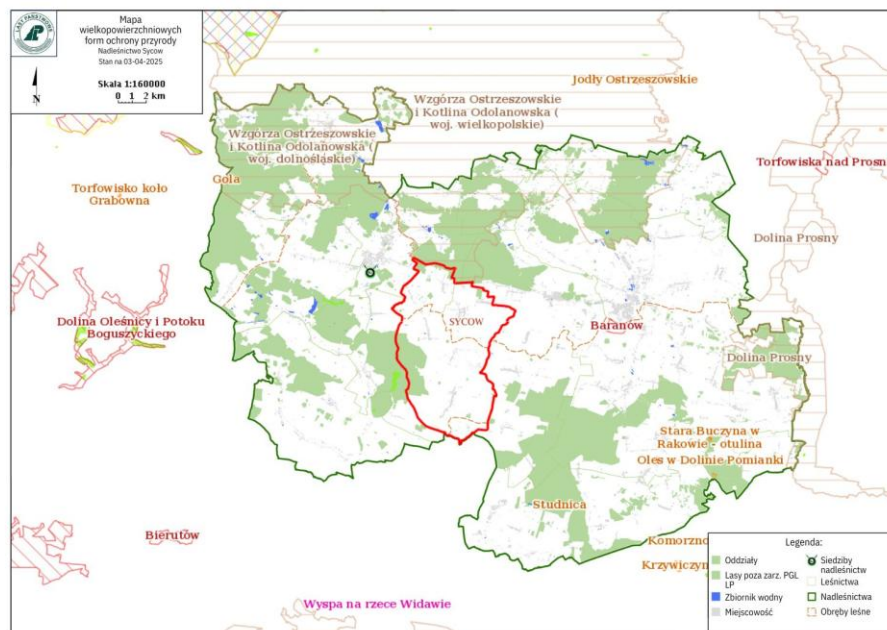



Przyroda na terenie nadleśnictwa

pomniki przyrody

✓ głąz narzutowy

L. Bukowina

✓ daglezja zielona L. Widawa

✓ Dąb „Mieszko” L. Bałdowice

17 pomników przyrody na terenie całego Nadleśnictwa (2 głązy narzutowe, 3 grupy drzew i 14 pojedynczych drzew).

✓ Bielik, kania ruda i bocian czarny chronione strefowo w 11 przypadkach.





Struktura organizacyjna nadleśnictwa

Załącznik nr 1 do Regulaminu
Organizacyjnego Nadleśnictwa
Syców

SCHEMAT ORGANIZACYJNY NADLEŚNICTWA

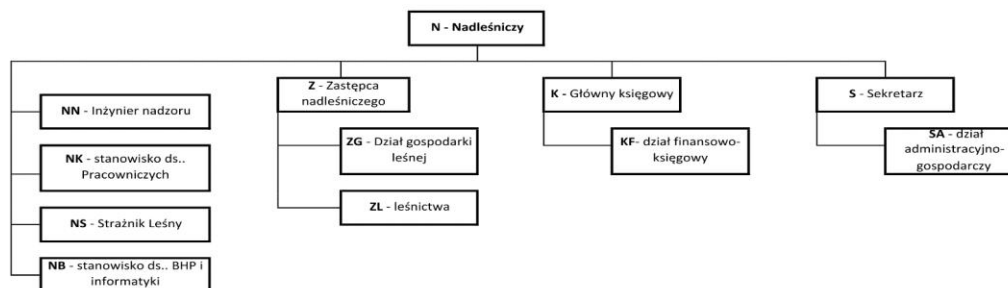

- ✓ 16 leśnictw,
- ✓ 74 pracowników,

- ✓ Dyrektor Regionalnej Dyrekcji Lasów Państwowych w Poznaniu w 1995 roku ustanowił statut nadając naszej placówce oficjalną nazwę "**Arboretum Leśne im. Prof. Stefana Białoboka w Sycowie**".
- ✓ W 1996 roku Generalna Dyrekcja Lasów Państwowych, doceniając wyjątkowość miejscowych lasów, powołała Leśny Kompleks Promocyjny **Las Rychtałskie**. Działalność LKP ma na celu prowadzenie nowoczesnej, proekologicznej gospodarki leśnej opartej na badaniach naukowych a także szerokie udostępnianie lasów społeczeństwu połączone z edukacją.



Plan urządzenia lasu – podstawa działalności nadleśnictwa

To kluczowy dokument określający zasady gospodarki leśnej i podstawa naszego działania. Opracowany **na 10 lat**. Obejmuje całe nadleśnictwo, ale indywidualne planowanie dotyczy wydzieleń, czyli kilkuhektarowych, jednolitych fragmentów lasu. Takich obiektów w nadleśnictwie jest ponad 10 000.

Plan wykonali specjaliści spoza Lasów Państwowych. Zatwierdził Minister Klimatu i Środowiska.

Plan zawiera opis i ocenę stanu lasu oraz cele, zadania i metody prowadzenia gospodarki leśnej. Proces jego tworzenia i zatwierdzania jest precyzyjnie uregulowany i angażuje różne podmioty oraz społeczeństwo.

W jakim celu wykonujemy plan?

- ✓ **zrównoważone zarządzanie lasami** – zapewnienie równowagi między ochroną przyrody a użytkowaniem lasów
 - ✓ **ochrona ekosystemów leśnych** – uwzględnienie obszarów chronionych i działań na rzecz różnorodności biologicznej
 - ✓ **planowanie pozyskania drewna** – określenie, ile drewna można pozyskać, bez naruszania stabilności lasów
 - ✓ **dostosowanie gospodarki leśnej do warunków środowiskowych** – uwzględnienie klimatu, gleby i zasobów wodnych
- ✓ Aktualny Plan Urządzenia Lasu, na podstawie którego **Nadleśnictwo Syców** pracuje obowiązuje w latach **2020-2029**.



Plan dostępny dla każdego

- **Działamy transparentnie.** Dlatego przy tworzeniu planu odbywają się konsultacje społeczne. Gotowy plan podlega strategicznej ocenie oddziaływania na środowisku i jest opiniowany przez RDOŚ, IOŚ
- **Każdy ma wgląd do planu.** Plan urządzenia lasu umieszczamy w internetowym BIP. Do pobrania udostępniamy opis nadleśnictwa (elaborat) i program ochrony przyrody [PUL Nadleśnictwo Syców](#)
- **Sprawdź, co zaplanowaliśmy w znanym Ci fragmencie lasu.** Treść planu trafia także do Banku Danych o Lasach (bdl.lasy.gov.pl). Tutaj każdy może zapoznać się z charakterystyką wybranego wydzielenia leśnego i sprawdzić, jakie prace będziemy prowadzić w tym fragmencie lasu

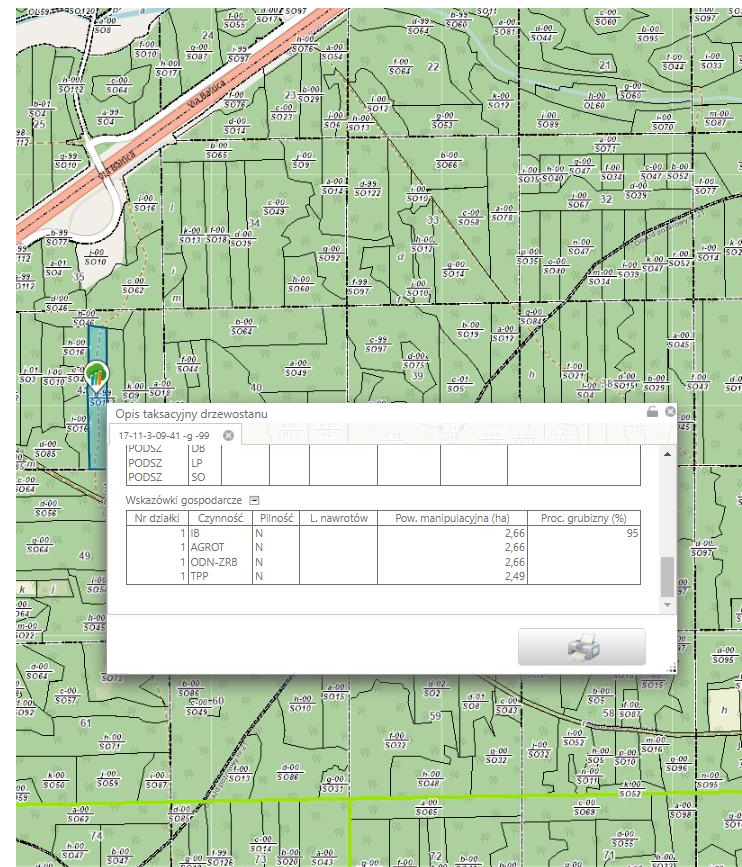
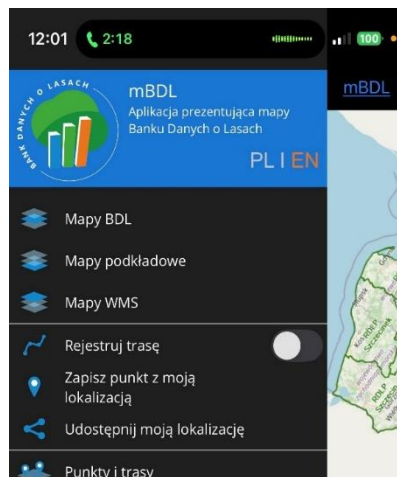



Jak powstaje plan?

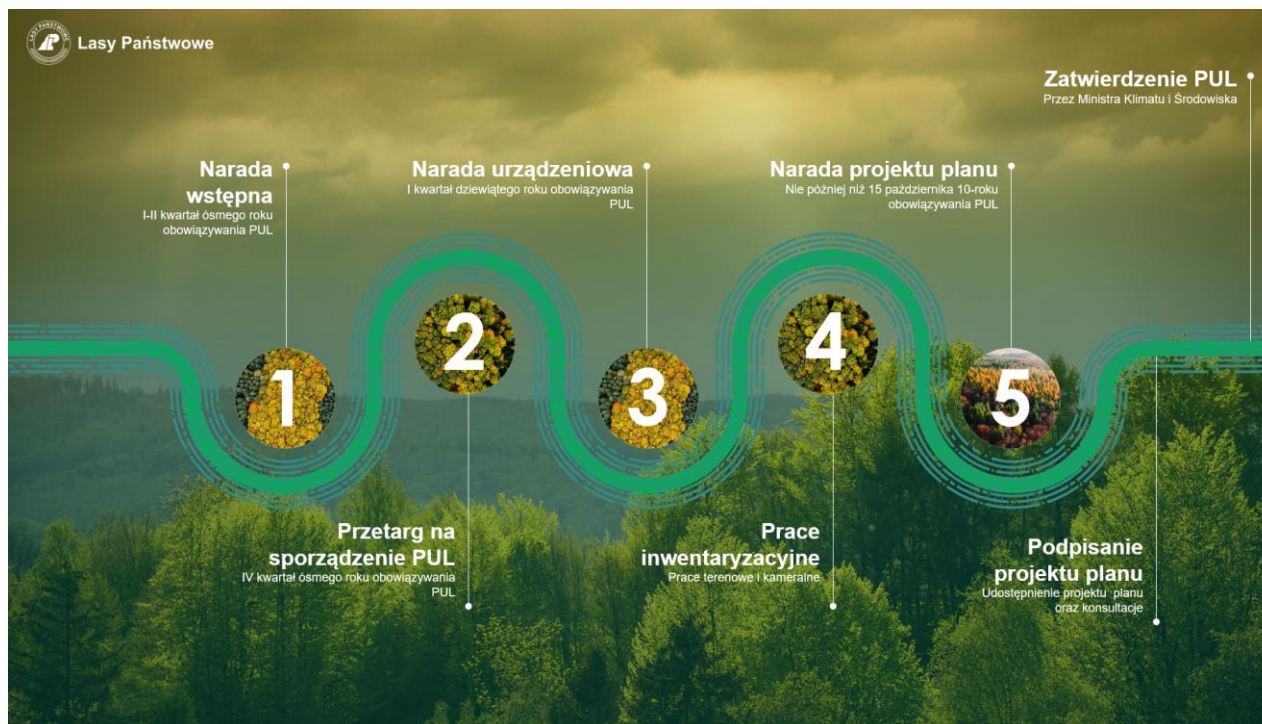



Średnioroczny rozmiar zadań zapisanych w planie urządzenia lasu

- ✓ *etat miąższościowy użytków rębnych*

77 397m³

- ✓ *etat powierzchniowy cięć w użytkowaniu przedrębnym 1 156ha wraz z szacunkowym pozyskaniem 44 537m³*

- ✓ *projektowana powierzchnia zalesień i odnowień 230,25ha,*

- ✓ *projektowana powierzchni pielęgnowania lasu 320,38ha*





Część II

**Co się działo w nadleśnictwie –
- podsumowanie roku 2025**



Pozyskanie drewna

Użytkowanie rębne 3 211m³

(całe Nadleśnictwo 61 568,55m³)

Użytkowanie przedrębne 3 452m³

(całe Nadleśnictwo 64 913m³)

Użytki przygodne 88m³

Sortymenty

Drewno wielkowymiarowe 3 830m³

(całe Nadleśnictwo 60 640m³)

Drewno średniowymiarowe 2 530m³

(całe Nadleśnictwo 63 884m³)

Drewno małowymiarowe 392m³

(całe Nadleśnictwo 6 080m³)

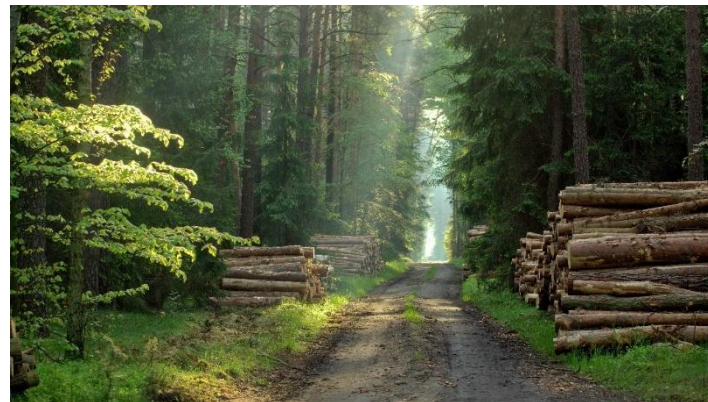

Drewno opałowe (dane dotyczą całego Nadleśnictwa)

S4 (wałki opałowe) – 21 891m³,

ceny od 50zł do 190zł

M2 (gałęziówka) – 6 080m³

cena od 15zł do 30zł



Partnerzy gospodarczy



firmy transportowe zatrudniają i płacą podatki

Zakład Usług Leśnych zatrudnia i płaci podatki na danym terenie



firmy meblarskie zatrudnia i płaci podatki, produkuje mebel, który sprzedaje się w kraju i za granicą



Partnerzy gospodarczy

Usługobiorcy – zakłady usług leśnych

- ✓ *Andrzej Adamski wspólnik spółki cywilnej Usługi Leśne DRWALNIK s.c. z siedzibą Klonów 54, 56-513 Międzybórz*
- ✓ *Hubert Woźniak wspólnik spółki cywilnej Usług i Leśne DRWALNIK s.c. z siedzibą Klonów 54, 56-513, Międzybórz*
- ✓ *Maciej Kłobus Zakład Usług Leśnych „Laspol ” z siedzibą, 63-630 Rychtal, ul. Kwiatowa 7*
- ✓ *Tomasz Zielonka Przedsiębiorstwo Produkcyjno Handlowo Usługowe ZUL-TRAK z siedzibą 56-504 Dziadowa Kłoda, ul. Sycowska 10 A.*
- ✓ *Usługi Leśne „MATRIX” Adrian Makówka z siedzibą 97-532 Mała Wieś, Mała Wieś 31A,*
- ✓ *Mateusz Grześkiewicz Usługi Ogólne z siedzibą 73-240 Bierzwnik, Pławno 15A.*





Partnerzy gospodarczy

| Umowa | Data zawarcia | Data realizacji | WYKONAWCA (ZAKŁAD USŁUG LEŚNYCH) | ORGANIZACJA (w przypadku KONSORCJUM Lider/członkowie, w przypadku FIRMY - Wykonawca/Podwykonawcy) | Zrealizowana wartość umowy | Pakiety | Gminy w zasięgu działania ZUL |
|----------------|---------------|-----------------|---|---|----------------------------|------------|--|
| 270.8.2024pI | 2025-01-10 | 2025-12-31 | KONSORCJUM "CIS" | Wykonawca - KONSORCJUM "CIS" | 4 433 145,59 | Pakiet I | 022 - Bralin, 022 - Doruchów, 035 - Kępno Ob. wiej., 042 - Kobyła Góra, 052 - Perzów, 074 - Syców Miasto, 075 - Ostrzeszów Ob. wiej. |
| 270.8.2024pII | 2025-01-10 | 2025-12-31 | KONSORCJUM "CIS" | Wykonawca - KONSORCJUM "CIS" | 4 066 822,84 | Pakiet II | 054 - Międzybórz Miasto, 055 - Międzybórz Ob. wiej., 075 - Syców Ob. wiej. |
| 270.8.2024pIII | 2025-01-10 | 2025-12-31 | KONSORCJUM "CIS" | Wykonawca - KONSORCJUM "CIS" | 4 076 227,01 | Pakiet III | 012 - Baranów, 022 - Bralin, 065 - Rychtal Ob. wiej., 072 - Trzcinica |
| 270.8.2024pIV | 2025-01-10 | 2025-12-31 | KONSORCJUM "CIS" | Wykonawca - KONSORCJUM "CIS" | 4 540 307,21 | Pakiet IV | 042 - Dziadowa Kłoda, 052 - Perzów, 055 - Międzybórz Ob. wiej., 074 - Syców Miasto, 075 - Syców Ob. wiej. |
| 270.8.2024pV | 2025-03-05 | 2025-12-31 | USŁUGI LEŚNE "MATRIX" Adrian Makówka | Lider - USŁUGI LEŚNE "MATRIX" Adrian Makówka, Członek - KONSORCJUM MATRIX, Członek - ANNA MAKÓWKA ZAKŁAD USŁUG LEŚNYCH "BÓR II" | 429 913,84 | Harvester | 022 - Bralin, 035 - Kępno Ob. wiej., 042 - Kobyła Góra, 075 - Ostrzeszów Ob. wiej. |
| SA.270.4.2025 | 2025-05-29 | 2025-12-31 | PPHU"ZUL-TRAK"ZIELONKA TOMASZ Tomasz Zielonka | Wykonawca - PPHU"ZUL-TRAK"ZIELONKA TOMASZ Tomasz Zielonka | 133 014,96 | | 042 - Dziadowa Kłoda, 075 - Syców Ob. wiej. |
| SA.271.17.2025 | 2025-11-13 | 2025-12-31 | MATEUSZ GRZEŚKIEWICZ USŁUGI OGÓLNE | Wykonawca - MATEUSZ GRZEŚKIEWICZ USŁUGI OGÓLNE | 50 252,4 | | 065 - Rychtal Ob. wiej. |



Partnerzy gospodarczy

Firmy transportowe

*GRZEGORZ KOKOT USŁUGI TRANSPORTOWE, ul.
Kościelna 2, 63-630 Rychtal*

*PRZED.WIELOBRANŻOWE "DREW-TRANS" IWONA
JARZĄB, Mroczeń ul. Truskawkowa 38, 63-604
Baranów*

*Firmy transportowe: USŁUGI TRANSPORTOWE
W.HOFFMANN, Stradomia Wierzchnia 85, 56-
500 Syców*





Partnerzy gospodarczy

Nabywcy drewna

- ✓ *liczba firm, które kupiły w ubiegłym na umowy drewno: **180**, zdecydowana większość to lokalni odbiorcy, na przykład:*
- ✓ *FABRYKA MEBLI WERSAL Z.B.Ł. KACZOROWSCY SPÓŁKA KOMANDYTOWA, Jankowy 1A, 63-604 Baranów*
- ✓ *P.D.U.H. S.C. PARZONKA STANISŁAW I MARIA, ul. Graniczna 8, 63-620 Laski*
- ✓ *ZPHU DREWPACK ZBIGNIEW GARNCAREK, Weronikopole 49, 63-640 Bralin*
- ✓ *FABRYKA MEBLI BENIX KACZOROWSCY Sp. z o.o. Mroczeń ul. Krajowa 65, 63-604 Baranów,*

- ✓ *indywidualni nabywcy drewna – w 2025 wystawiono prawie 2 107 asygnat na drewno na terenie całego Nadleśnictwa.*





Hodowla lasu

odnowienia 1,28ha

(całe Nadleśnictwo 215ha)

trzebieże 75,15ha

(całe Nadleśnictwo 1 413ha)

czyszczenia 8,57ha

(całe Nadleśnictwo 412ha)



samosiew



siew



sadzenie



Hodowla i ochrona lasu

*W 2025 r. zebrano w lasach Nadleśnictwa Syców śmieci, na które potrzebne byłoby **ponad 6 250** zbiorników na odpady o pojemności 120l każdy.*

*Łączne koszty poniesione przez jednostkę to **232 000 zł.***



120l kosz na śmieci



Hodowla i ochrona lasu

Zabezpieczanie lasu przed zwierzyną (jeleń, daniel, sarna)



69ha



30ha



65ha





Ochrona przyrody

- ✓ udział w restytucji jarzębu brekinii i cisa pospolitego,
- ✓ monitoring stref z gniazdami bociana czarnego i bielika,
- ✓ wizje lokalne i stały monitoring przed każdą pracą leśną w związku z występowaniem roślin chronionych oraz wszelkich miejsc gniazdowania ptaków,
- ✓ priorytet ochrony przyrody nad użytkowaniem lasu w szczególnie cennych lokalizacjach,
- ✓ zlecenie opracowania przyrodniczego dotyczącego użytku ekologicznego „Storczyk”.

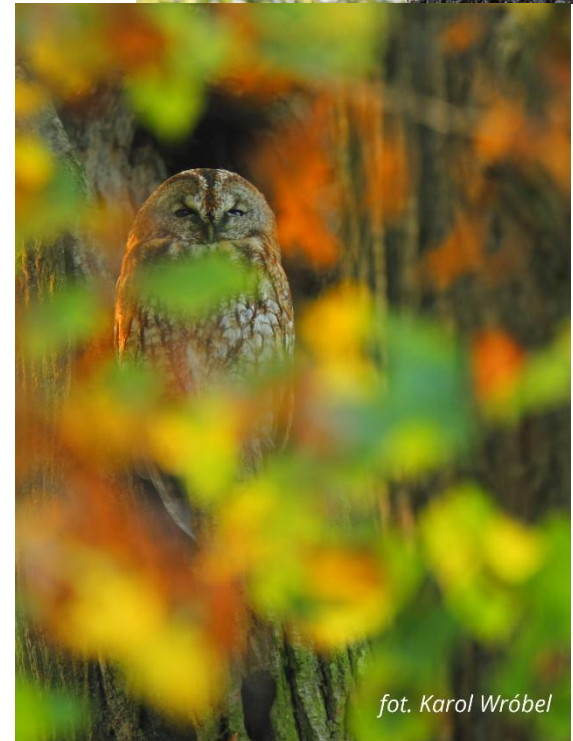



Gospodarowanie gruntami

W 2025 r. Nadleśnictwo Syców zrealizowało:

- ✓ zamiany gruntów w 2025 r. w trybie art. 38e ustawy o lasach,
- ✓ nabycia gruntów w 2025 r. w trybie art. 37 oraz 37a ustawy o lasach
- ✓ zmian powierzchni działek ewidencyjnych na podstawie przeprowadzonych prac geodezyjnych:

Poniżej szczegółowe rozliczenie zmian powierzchniowych:

| Adres administracyjny | Nr działki | 2024 | 2025 | Bilans powierzchniowy pomiędzy 2024 a 2025 r. | Podstawa zmian |
|---|------------|--------------|--------------|---|---------------------------------------|
| | | Pow. działki | Pow. działki | | |
| 02-14-075-0009 | 15 | 0,0000 | 0,1762 | 0,1762 | Zamiana gruntów w trybie art. 38e (+) |
| 02-14-075-0005 | 316/3 | 0,1387 | 0,0000 | -0,1387 | Zamiana gruntów w trybie art. 38e (-) |
| 02-14-055-0007 | 17 | 0,0000 | 0,5300 | 0,5300 | Nabycie w trybie art. 37 |
| 30-18-042-0008 | 451 | 0,0000 | 0,0200 | 0,0200 | Nabycie w trybie art. 37 |
| 30-18-042-0008 | 455/2 | 0,0000 | 1,5327 | 1,5327 | Nabycie w trybie art. 37 |
| 30-08-022-0010 | 217/1 | 0,0000 | 1,9800 | 1,9800 | Nabycie w trybie art. 37a |
| 30-08-072-0001 | 632/2 | 0,0000 | 3,3400 | 3,3400 | Nabycie w trybie art. 37a |
| 02-14-055-0004 | 82/3 | 0,0000 | 0,5823 | 0,5823 | Nabycie w trybie art. 37a |
| 02-14-055-0006 | 201 | 0,0000 | 3,1900 | 3,1900 | Nabycie w trybie art. 37a |
| 02-14-055-0006 | 202/1 | 0,0000 | 1,8800 | 1,8800 | Nabycie w trybie art. 37a |
| 02-14-055-0006 | 202/2 | 0,0000 | 1,1600 | 1,1600 | Nabycie w trybie art. 37a |
| 02-14-055-0006 | 204 | 0,0000 | 0,8000 | 0,8000 | Nabycie w trybie art. 37a |
| 02-14-042-0003 | 453 | 0,5141 | 0,5143 | 0,0002 | Wznowienie granic (+) |
| 02-14-055-0005 | 56/2 | 1,0900 | 1,0747 | -0,0153 | Wznowienie granic (-) |
| Różnica w powierzchni ogólnej pomiędzy 2024, a 2025 r. | | | | 15,0374 | |



Gospodarowanie gruntami

Ogłoszenie o możliwości zakupu przez Nadleśnictwo Syców lasów i gruntów przeznaczonych do zalesienia w trybie art. 37 uol uaktualnianie jest zgodnie z zarządzeniem nr 79 DGLP z dnia 30.12.2021 r.

Kryteria, jakie powinny spełniać oferowane do sprzedaży działki to m.in:

- ✓ bezpośrednia przyległość do gruntów pozostających w zarządzie Nadleśnictwa Syców,
- ✓ grunty leśne opisane w ewidencji gruntów jako „Ls” lub grunty nieleśne przeznaczone do zalesienia,
- ✓ uregulowany stan prawny,
- ✓ brak obciążeń na rzecz osób trzecich oraz brak sporów granicznych.

KUPIMY TWÓJ LAS

Masz las lub grunt do zalesienia przylegający do Lasów Państwowych lub znajdujący się w pobliżu gruntów LP i chcesz go sprzedać?

- 1** Sprawdź w zasięgu jakiego nadleśnictwa znajduje się grunt, ustal numer działki ewidencyjnej.
- 2** Skontaktuj się z nadleśnictwem, przekaz mu ofertę sprzedaży.
- 3** Nadleśnictwo oceni przydatność oferowanego gruntu i zleci rzeczoznawcy wycenę wskazanej działki oraz zaproponuje cenę nabycia.

Lasy Państwowe



Działania na rzecz społeczności lokalnych w roku 2025

24 kwietnia – udział w obchodach 1000-lecia koronacji Bolesława Chrobrego .

24 maja – Dzień otwarty w Arboretum Leśnym.

31 sierpnia – Botaniczna Piątką inauguracyjny bieg 5km organizowany w ogrodach botanicznych w całej Polsce

12 września konferencja z okazji 30-lecia Arboretum Leśnego

13 września - Dereniobranie – VIII Edycja (zwykle dereniobranie przypada na przełomie sierpnia/września – termin zwykle ustalamy na około 2-3 tyg. przed wydarzeniem. O konkretnym terminie decyduje stan dojrzewania owoców)





Działania na rzecz społeczności lokalnych

*Arboretum odwiedziło ponad **30,7 tys.** osób (indywidualnie, rodzinie, wycieczki zorganizowane).*

*W ramach edukacji przyrodniczej w Nadleśnictwie spotkaliśmy się z **5,6 tys.** osobami.*





Działania na rzecz społeczności lokalnych

*Przeznaczenie środków
na cele użyteczno-społeczne:*

- ✓ *szkoły i przedszkola,*
- ✓ *kluby sportowe,*
- ✓ *ochotnicze straże pożarne.*

*W 2025 Nadleśnictwo przekazało
32 tysiące zł na ww. cele.*





Finanse

✓ *przychody nadleśnictwa 38 369 095 zł*

(w tym 36 991 122 zł ze sprzedaży drewna)

✓ *koszty nadleśnictwa 38 345 859 zł*

środki z Funduszu Leśnego na realizację zadań celowych w łącznej kwocie 497.300,00 zł z podziałem na poszczególne zadania:

✓ *utrzymanie archiwum klonów w Arboretum Leśnym - 70.000,00 zł*

✓ *restytucja cisa - 31.500,00 zł*

✓ *opracowania glebowo-siedliskowe na potrzeby planów urządzania lasu – 395.800,00 zł*

✓ *na rzecz Gminy Perzów podatek leśny 31 042zł, podatek od nieruchomości 513zł.*

*Do wszystkich jednostek samorządu terytorialnego w 2025 r. wpłacono **prawie 1,1 miliona złotych (1 082 872)***





Lasy Państwowe

Zagrożenia lasu

silne wiatry i
huragany

zanieczyszczeni
a wód

choroby grzybowe

inwazyjne gatunki
roślin

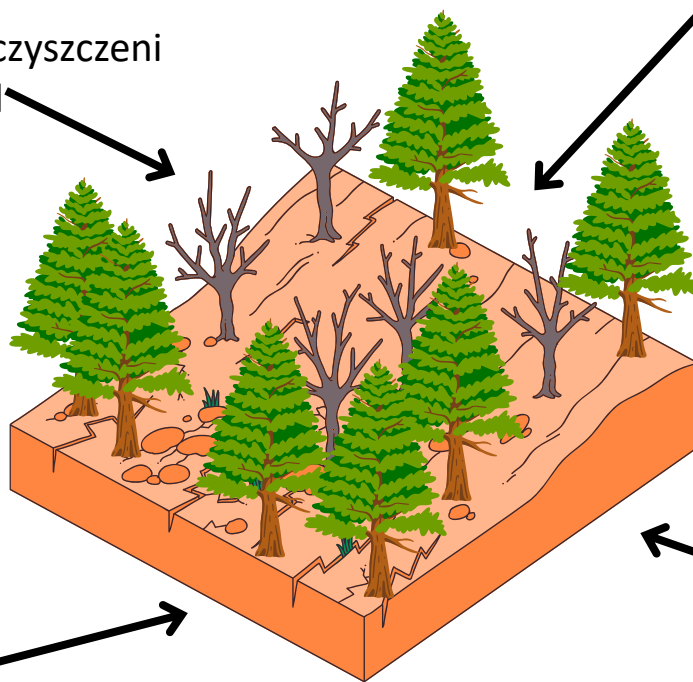

nieodpowiedzialna
turystyka i rekreacja
(śmieci, quady,
crossy)

susze i
zmiany
klimatyczne

pożary

zanieczyszczeni
a powietrza

szkodniki owadzie
(np. korniki)



Zagrożenia i przeciwdziałanie zagrożeniom

- *pozyskanie przygodne 88m³,*
- *liczba i powierzchnia pożarów –w nadleśnictwie były 4 pożary o łącznej wielkości 0,4ha.*
- *jemiola, zmrózenia, szkody od jeleniowatych i permanentna susza, śnieg, osutka*





Zagrożenia i przeciwdziałanie zagrożeniom

- ✓ *monitorujemy zagrożenie występowania owadów*
- ✓ *wieszamy budki lęgowe dla ptaków, wspierając naturalnych wrogów,*
- ✓ *jeśli wiemy, że sytuacja stanowi zagrożenie, planujemy ratujące zabiegi agrotechniczne, o których informujemy lokalną społeczność w prasie, mediach społecznościowych itp.*
- ✓ *stosujemy środki dopuszczone do ogólnego stosowania w minimalnych dawkach.*





Zagrożenia i przeciwdziałanie zagrożeniom

Przeciwdziałanie zagrożeniom

✓ *ochrona przeciwpożarowa – koszty w roku 2025 wyniosły 181 000zł
(utrzymanie i przegląd sprzętu, patrole lotnicze, szkolenia z zakresu ppoż,
dozorowanie i dogaszanie, utrzymanie kamer, samochodu ppoż., pełnienie
dyżurów, utrzymanie zbiorników w leśnictwach)*



Lasy Państwowe

Część III

**Co będzie się działo w nadleśnictwie?
plany 2026**



Pozyskanie drewna

rozmiar zadań w w 2026 roku

✓ użytkowanie rębne $1\,594\text{m}^3$

(Nadleśnictwo $68\,470\text{m}^3$)

✓ użytkowanie przedrębne

$2\,317\text{m}^3 /$

(Nadleśnictwo $50\,471\text{m}^3$)

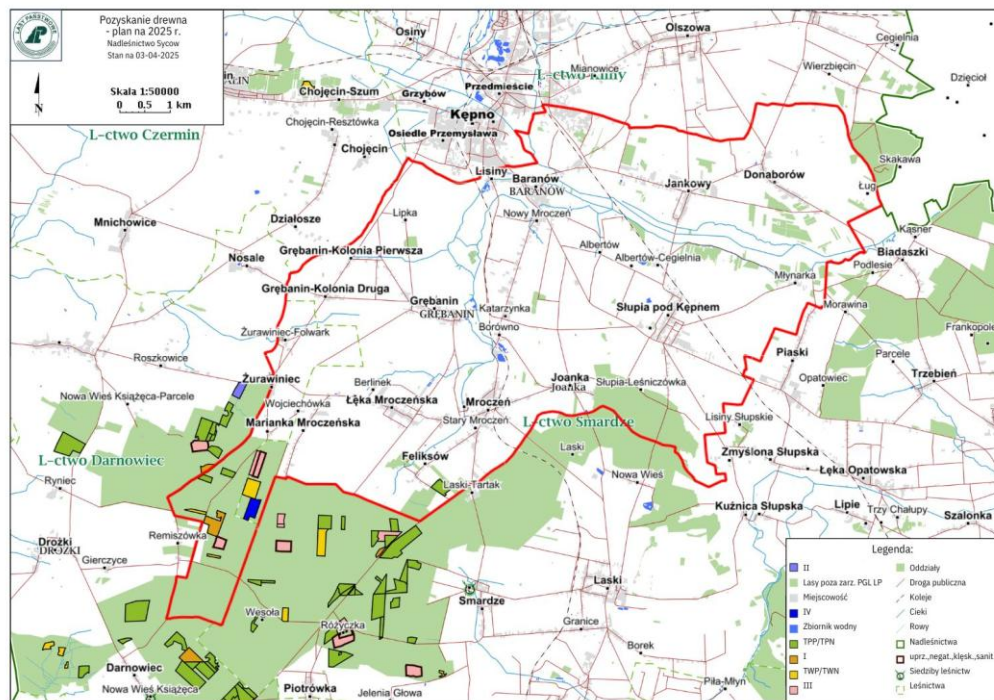



Inne zadania gospodarcze

- ✓ *odnowienia 3,14ha*
 - *(Nadleśnictwo 168ha)*
- ✓ *czyszczenia 6,12ha*
 - *(Nadleśnictwo 1 260ha)*



fot. Karol Wróbel



Inne zadania gospodarcze

- ✓ *przebudowa drzewostanów to stopniowa zmiana składu gatunkowego lasów tak, aby były bardziej odporne na choroby, owady i zmiany klimatu oraz bardziej różnorodne, czy łatwiej zatrzymujące wodę, bądź chroniące glebę*
- ✓ *w praktyce to sadzenie większej liczby drzew liściastych, a ograniczenie powstawania jednogatunkowych lasów*

Na 44ha zmieniliśmy w 2025r. składy gatunkowe, by powstały lasy, które są bardziej odporne na czynniki zewnętrzne i dostosowane do warunków glebowych, czy klimatycznych.



fot. Karol Wróbel



Współpraca, ochrona przyrody, wydarzenia

16 maja i 23 sierpnia Botaniczna Piątka 5km – bieg organizowany w całej Polsce w ogrodach botanicznych

24 maja 2026 - Dzień otwarty w Arboretum Leśnym.

Dereniobranie – VIII Edycja (zwykle dereniobranie przypada na przełomie sierpnia/września – termin zwykle ustalamy na około 2-3 tyg. przed wydarzeniem. O konkretnym terminie decyduje stan dojrzewania owoców).

20 maja – V edycja Leśna Szkoła z klimatem, konkurs dla uczniów z terenu Miasta i Gminy Syców.

Święto Grzyba – wraz z Nadleśnictwem Antonin i Gminą Międzybórz – piknik rodzinny.





Inwestycje i remonty

- ✓ *nowa siedziba Nadleśnictwa Syców, Działosza 88*
- ✓ *przebudowa drogi w Leśnictwie Międzybórz – odcinek 1000m*
- ✓ *koszty utrzymania dróg 350 000 zł w roku 2025*
- ✓ *w roku 2026 zaplanowano na rewitalizację i projekty na nowe drogi ponad 600 000 zł*





Las Państwowe

Kontakt

- ✓ *Nadleśnictwo Syców,
Działosza 88, 56-500 Działosza*
- ✓ *E-mail:
sycow@poznan.lasy.gov.pl*
- ✓ *media społecznościowe:*
Facebook :
- Arboretum Leśne
- im. prof. Stefana Białoboka,
- Nadleśnictwo Syców

- ✓ *konsultant społeczny:*
dr inż. Joanna Oleszyńska-Niżniowska
– inżynier nadzoru

www.lasy.gov.pl

